



printcom ScanClient

Hoch integrative Lösung
um Ihre Scanprozesse zu beschleunigen



Effizientes Archivieren Ihrer Dokumente
mit Hilfe des Printcom ScanClients

printcom ScanClient

Effizientes Archivieren Ihrer Dokumente mit Hilfe des Printcom ScanClients



Printcom ScanClient ist das Bindeglied zwischen Ihrer Applikation, Ihrem Scanner/Multifunktionsgerät und Ihrem Archiv. Mit dieser Lösung werden benötigte Metadaten automatisch dem gescannten Dokument zugeordnet und im Archiv abgelegt.

Funktionsweise

Printcom ScanClient ist eine Arbeitsplatz-Lösung für die elektronische Archivierung von Dokumenten mittels Scanner. Die gescannten Dokumente werden mit Metadaten (Fallinformationen) aus beliebigen Datenquellen fallbasiert im Archiv abgelegt. Diese Datenquellen können Fachanwendungen, Datenbanken oder auch Barcodes sein. Der Anwender behält die volle Kontrolle über den Vorgang und kann, wenn nötig, jederzeit manuelle Korrekturen an den Dokumenten und den Metadaten vornehmen.

Archivierung mit dem Printcom ScanClient



- 1 Dokumenten-Input: Scanner/Multifunktionsgeräte, TWAIN/WIA, Hotfolder
- 2 Metadaten von Fachanwendungen
- 3 Metadaten von Datenbanken (SQL/Webservice/etc.)
- 4 Ablage der vollständig indizierten Dokumente
- 5 Sichtkontrolle und Möglichkeit, Ergänzungen und Korrekturen der Metadaten vorzunehmen

«Mit Printcom ScanClient werden Metadaten automatisch dem gescannten Dokument zugeordnet und im Archiv abgelegt.»

Einsatzszenarien für Printcom ScanClient

Eingangspost

Eingehende Post wird direkt in der Postabteilung eines Unternehmens mittels Printcom ScanClient in eine elektronische Fallakte überführt.

Alle relevanten Informationen, wie zum Beispiel die Fall-Nummer, das Scan-Datum und der Dokumententyp sind in der elektronischen Fallakte ersichtlich. Alle folgenden Prozesse finden papierlos und medienbruchfrei statt. Dadurch sind diese Prozesse effizienter, nachverfolgbarer und standort-unabhängig.

Rechtssicherheit und Konformität mit gesetzlichen Aufbewahrungsfristen werden durch Verwendung eines revisions-sicheren, elektronischen Archives erreicht.

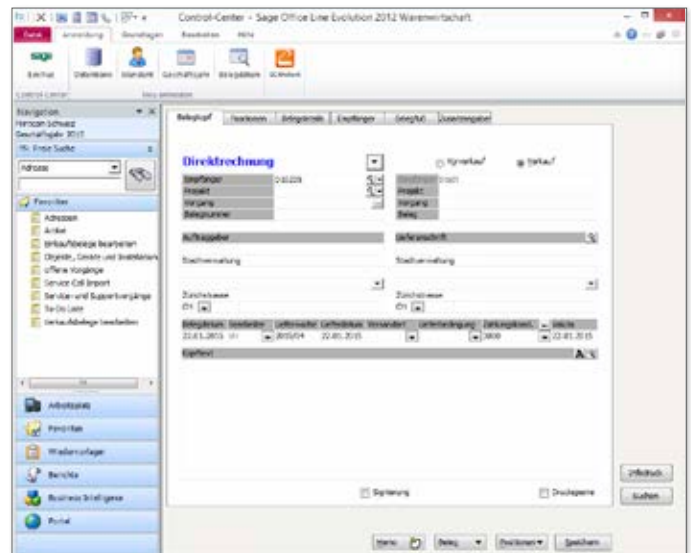

Beispiel einer Integration von Printcom Scanclient in eine Fachanwendung

Scan-Prozesse am Schalter

Kunden werden persönlich am Schalter von Ihren Mitarbeitern betreut? Es ist wichtig, dass der Kunde schnell und reibungslos bedient wird?

Mit dem Printcom ScanClient ist es Ihren Mitarbeitern möglich, jegliche Dokumente effizient in das Archiv zu überführen. Die benötigten Informationen zum Fall werden weitestgehend automatisch den Dokumenten zugeordnet.

Hierdurch können sich Ihre Kundenbetreuer mehr dem Kunden und dessen Belangen widmen.

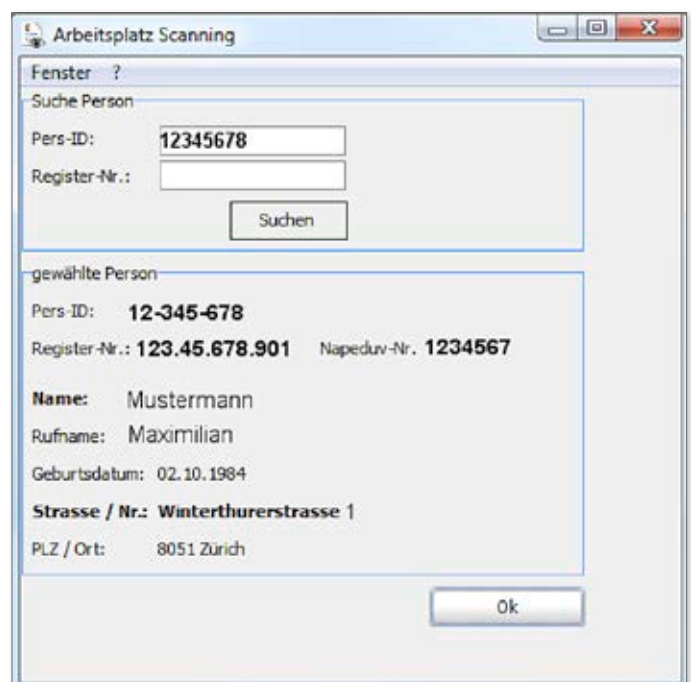

Beispielhafte Darstellung der Oberfläche des optionalen Übergabemoduls von einer Fachanwendung zum Printcom ScanClient

Individuelle Anpassungs-Möglichkeiten

Praxis: Archivierung im Hochsicherheits-Umfeld

Sensible Dokumente werden von Ihren Mitarbeitern eingescannt und im Archiv abgelegt? Fehler bei den Metadaten dürfen auf keinen Fall vorkommen!

Mitarbeiter A scannt die Dokumente via Printcom ScanClient. Die gescannten Seiten werden mit den Metadaten am Bildschirm dargestellt. An dieser Stelle werden die Metadaten überprüft und wenn nötig korrigiert. Nachdem der Archiv-Button gedrückt wurde, wird das Dokument mit den Metadaten temporär abgelegt. Hier wird es von Mitarbeiter B mit der gleichen Indizierungsmaske geöffnet und dieselbe Überprüfung vorgenommen (vier Augen-Prinzip).

Diese Anpassung entspricht einem Kundenwunsch, den die Printcom aufgrund der einfachen Erweiterbarkeit (Plug-In) in kürzester Zeit umgesetzt hat.

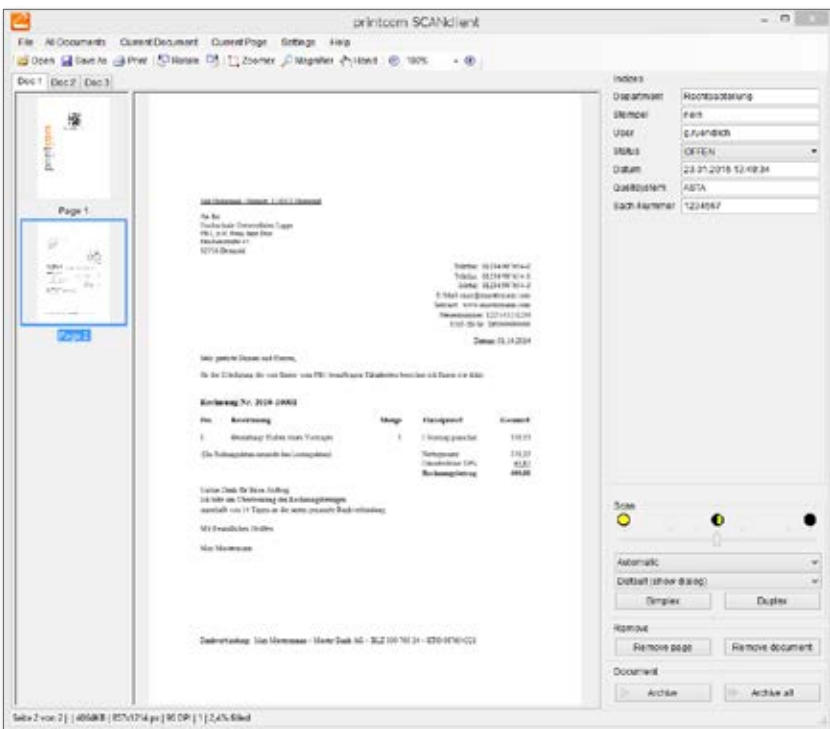

Beispielhafte Darstellung der Oberfläche des Printcom ScanClients

Printcom ScanClient

Vorteile

- > Integration in Fachanwendungen
- > Übernahme Metadaten aus Fachanwendung (verschiedene Schnittstellen: exe-Aufruf mit Parametern, Übergabedateien im INI/CSV/XML Format)
- > Übernahme Metadaten aus Strich- oder Barcodes
- > Trennblätter können automatisch entfernt werden
- > Manuelles Bearbeiten von Metadaten möglich
Auch: Sichtkontrolle der Metadaten
- > Native Integration in documento Workflows
- > Kompatibel mit Terminal-Servern, Citrix und anderen Remote Arbeitsplätzen.

Funktionen

Features

- Kompatibel zu allen gängigen Scannern mit TWAIN/ WIA-Schnittstelle
- Ansteuerung erweiterter Scanner-Funktionen via Profil-Schnellwahl
- Mehrsprachige Bedieneroberfläche (deutsch, englisch, französisch)
- Dokumentenbearbeitung (Seiten entfernen, hinzufügen und rotieren)
- Barcodeerkennung (alle gängigen 1D und 2D Barcodes)
- Multi-Dokument-Verarbeitung mittels Barcode-Trennseite
- Vollständige automatische Indizierung mit Metadaten
- Metadaten können automatisch importiert, manuell eingegeben und mittels Sichtkontrolle überprüft / korrigiert werden
- Direkte Schnittstelle zum dg hyparchive und ARTS
- Alle gängigen Archive können befüllt werden
- Unterstützte Dateiformate zur Archivierung: PDF, PDF/A, JPG, TIFF G4
- Weitreichende Möglichkeiten zur Kundenanpassung
- SDK zur Entwicklung von eigenen Kundenanpassungen

Systemanforderungen

- Microsoft Windows 7, 8, 8.1, 10
 - Microsoft .NET Framework 4.0 oder höher
 - TWAIN und WIA kompatibel
 - Mindestens 512 MB RAM
- Für Scanläufe über 100 Blatt wird ein 64 Bit System mit mind.4 GB empfohlen



Technische Änderungen vorbehalten.

Microsoft Windows 2008 R2, Microsoft Windows 2012 R2, Microsoft Windows 2016 R2, Microsoft Office und Microsoft SQL Server ist ein eingetragenes Warenzeichen der Microsoft Corporation Redmond. Alle anderen Produkte, Warenzeichen, Schriftarten, Firmennamen und Logos sind Warenzeichen oder eingetragene Warenzeichen ihrer jeweiligen Eigentümer.